

**Rechtskräftiger Flächennutzungsplan
mit integriertem Landschaftsplan
Gemeinde Moos**

**Flächennutzungsplan mit integriertem Landschaftsplan
mit Deckblatt Nr. 16
Gemeinde Moos**

Verfahren

**Änderung des Flächennutzungsplans
mit integriertem Landschaftsplan
durch Deckblatt Nr. 16
"SO Solarpark Langenisarhofen-Ost"**

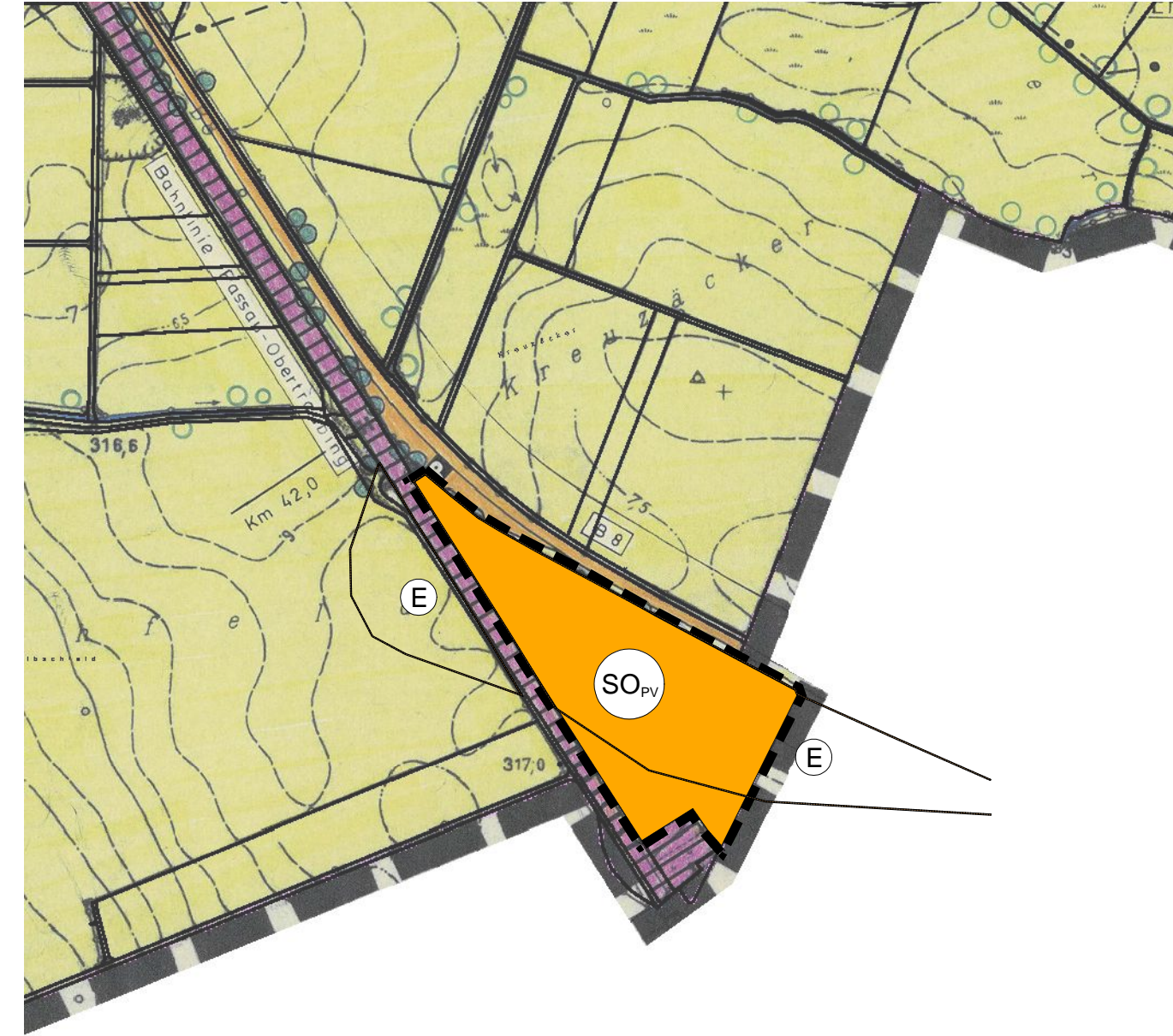
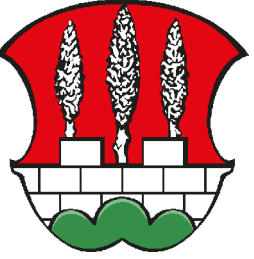

Änderungsbeschluss (§ 2 Abs. 1 BauGB):

Die Gemeinde Moos hat die Änderung des Flächennutzungsplans mit integriertem Landschaftsplan durch Deckblatt Nr. 16 "SO Solarpark Langenisarhofen-Ost" am ...19.03.2018.. beschlossen.

Frühzeitige Beteiligung der Öffentlichkeit (§ 3 Abs. 1 BauGB):

Die frühzeitige Beteiligung der Öffentlichkeit wurde im Rathaus der Gemeinde Moos vom ...10.07.2018.. bis ...09.08.2018.. durchgeführt.

Die Frühzeitige Behördenbeteiligung (§ 4 Abs. 1 BauGB):

wurde in der Zeit vom ...26.06.2018... bis ...09.08.2018... durchgeführt.

Öffentliche Auslegung des Planentwurfs (§ 3 Abs. 2 BauGB):

Der Deckblattentwurf vom ...15.10.2018.. wurde gemäß § 3 Abs. 2 BauGB in der Zeit vom ...12.11.2018.. bis ...11.12.2018.. im Rathaus der Gemeinde Moos öffentlich ausgelegt. Ort und Zeit der Auslegung sind am ...05.11.2018.. ortsüblich bekannt gemacht worden.

Behördenbeteiligung (§ 4 Abs. 2 BauGB):

Die Stellungnahmen der Behörden und sonstigen Träger öffentlicher Belange wurden mit Schreiben vom ...07.11.2018.. eingeholt. Es wurde dafür eine Frist bis ...11.12.2018.. gesetzt.

Feststellungsbeschluss:

Die Gemeinde Moos hat das Deckblatt Nr. 16 "SO Solarpark Langenisarhofen-Ost" zum Flächennutzungsplan mit integriertem Landschaftsplan in der Fassung vom ...21.01.2019.. festgestellt.

Genehmigung (§ 6 BauGB):

Das Landratsamt Deggendorf hat das Deckblatt Nr. 16 "SO Solarpark Langenisarhofen-Ost" zum Flächennutzungsplan mit integriertem Landschaftsplan mit Bescheid vom ...30.01.2019... Az. 07-2019-Bl... genehmigt.

Inkrafttreten (§ 6 Abs. 5 Satz 1 und 2 BauGB):

Die Gemeinde Moos hat die Genehmigung des Deckblatt Nr. 16 "SO Solarpark Langenisarhofen-Ost" zum Flächennutzungsplan mit integriertem Landschaftsplan am ...02.02.2019... ortsüblich bekannt gemacht. Mit der Bekanntmachung ist der Flächennutzungsplan mit integriertem Landschaftsplan in der Fassung des Deckblatts Nr. 16 "SO Solarpark Langenisarhofen-Ost" in Kraft getreten.

Moos, den ...02.02.2019...

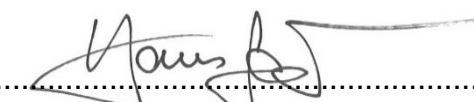
.....
Hans Jäger, 1. Bürgermeister

Gemeinde: Moos
Landkreis: Deggendorf
Regierungsbezirk: Niederbayern

Genehmigungsfassung 21.01.2019

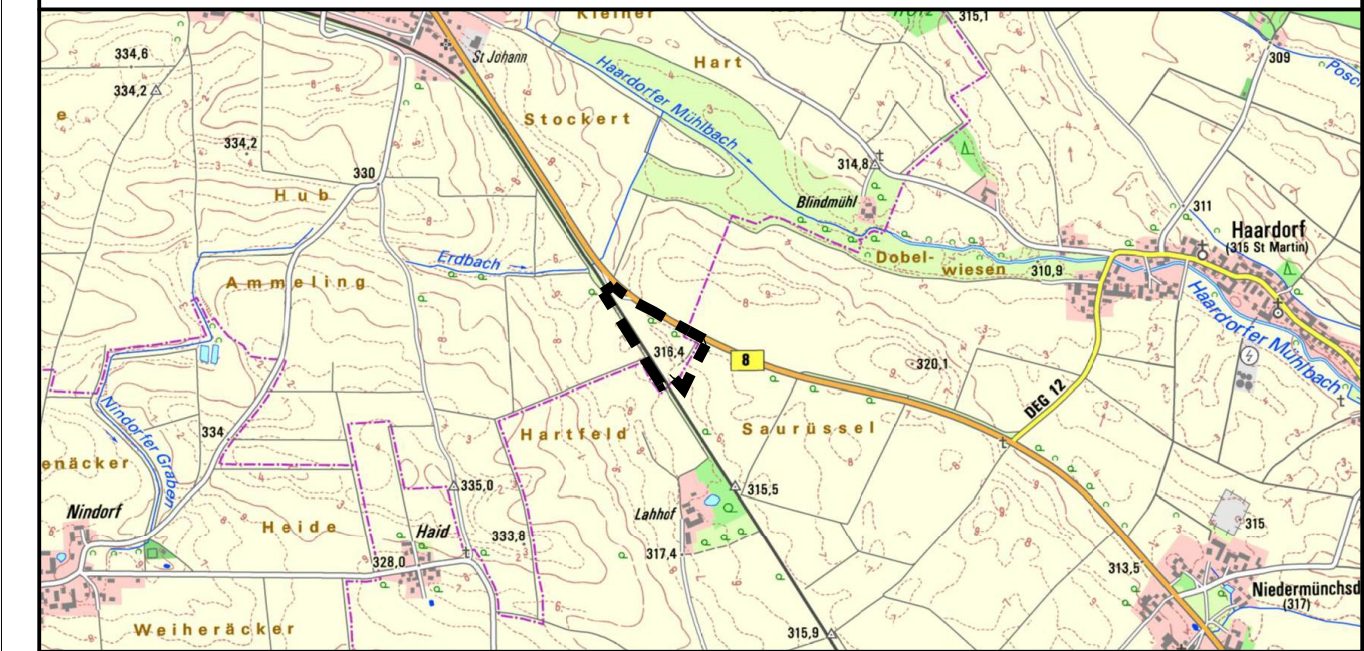

Übersichtsplan 1 : 25.000

Planunterlagen:
Grundkarte erstellt von Ingenieurbüro Geoplan, Osterhofen, auf digitaler Flurkarte der Bayerischen Vermessungsverwaltung.
Untergrund:
Aussagen über Rückschlüsse auf die Untergrundverhältnisse und die Bodenbeschaffenheit können weder aus den amtlichen Karten, aus der Grundkarte noch aus Zeichnungen und Text abgeleitet werden.
Nachrichtliche Übernahmen:
Für nachrichtlich übernommene Planungen und Gegebenheiten kann keine Gewähr übernommen werden.
Urheberrecht:
Für die Planung behalten wir uns alle Rechte vor. Ohne unsere Zustimmung darf die Planung nicht geändert werden.

Entwurfsverfasser:



GeoPlan
Donau-Gewerbepark 5, 94486 Osterhofen
FON: 09932 9544-0 / FAX: 09932 9544-77
E-MAIL: info@geoplan-online.de





Projektleitung: Katja Kölbl

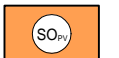

1:5000

Projekt : SCHREINER_Solarpark-Langenisarhofen Datei : 1_FNP-5000.PLT P1802027

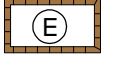
Legende

-  sonstiges Sondergebiet für Anlagen zur Nutzung von Solarenergie gemäß §11, Abs. 2 BauNVO
-  Landwirtschaft
-  Umgrenzung von Erhaltungsbereichen, wenn im Bebauungsplan bezeichnet (nachrichtlich übernommen)